Yatsugatake

ViVi N

2

DATA

敷地面積●550.00㎡
延べ床面積●152.49㎡
1階床面積● 94.37㎡
2階床面積● 37.42㎡
所在地●八ヶ岳北巨摩郡
工事期間●2001年7～12月
設計●建築計画研究所　都市梱包工房
担当／井上、黒田（現在　間建築計画）

富士山が見える浴室は伊豆石で温泉気分

ご主人こだわりの伊豆石のお風呂！デッキに出ての夕涼みも格別です。

ダイニングからリビング、和室を見る。

子供も大人もワクワクする。

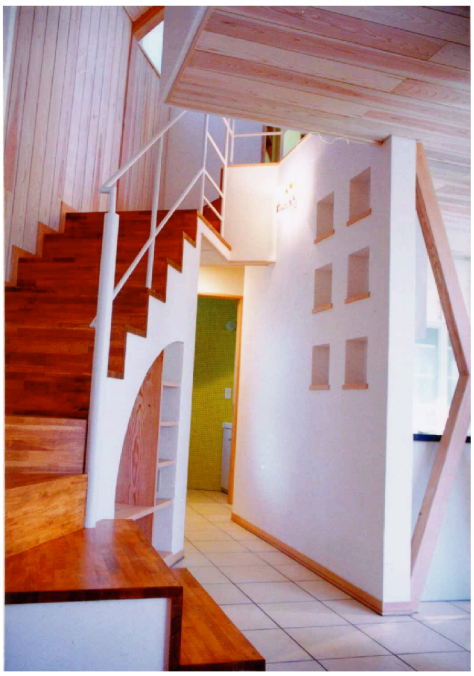

廊下を抜けるとＷＣ、洗面、浴室で、階段を上ると寝室です。楽しく飾れるニッチが、生活に彩を与えてくれます。

右：ＷＣの壁に元気な黄色のガラスモザイクタイルを貼りました。

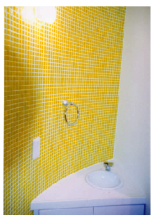

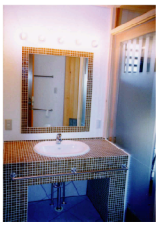

左：脱衣室の洗面台。家具のように見せようと、タイルを貼って製作。別荘だから、楽しく愉快に。

傾斜地の地形を活かして造った、ＲＣ打ち放しの地下室。地下と言っても地上です。

主寝室に造った書斎コーナーは隠れ家。丸窓から見えるのは…